Outil de suppression des logiciels malveillants - Vista

Novembre 2014

Windows Vista dispose d'un outil de suppression des logiciels malveillants. Cette astuce décrit les différentes étapes qui vont vous permettre de l'utiliser.

- Commencez par cliquer sur l'icône de Windows en bas à gauche puis rendez-vous sur la zone d'édition où il est écrit "Rechercher" :

- Tapez *"MRT"* et appuyez sur [Entrée], vous verrez alors une fenêtre s'ouvrir :

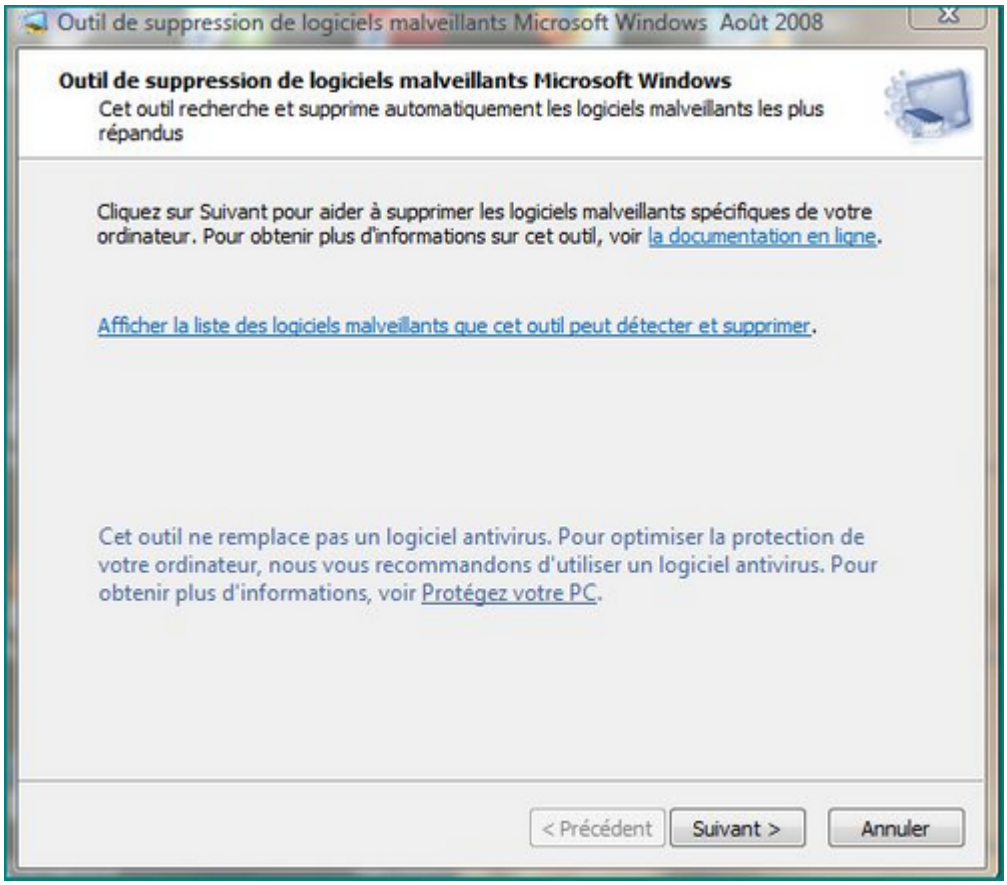

- Choisissez l'option qui vous convient :

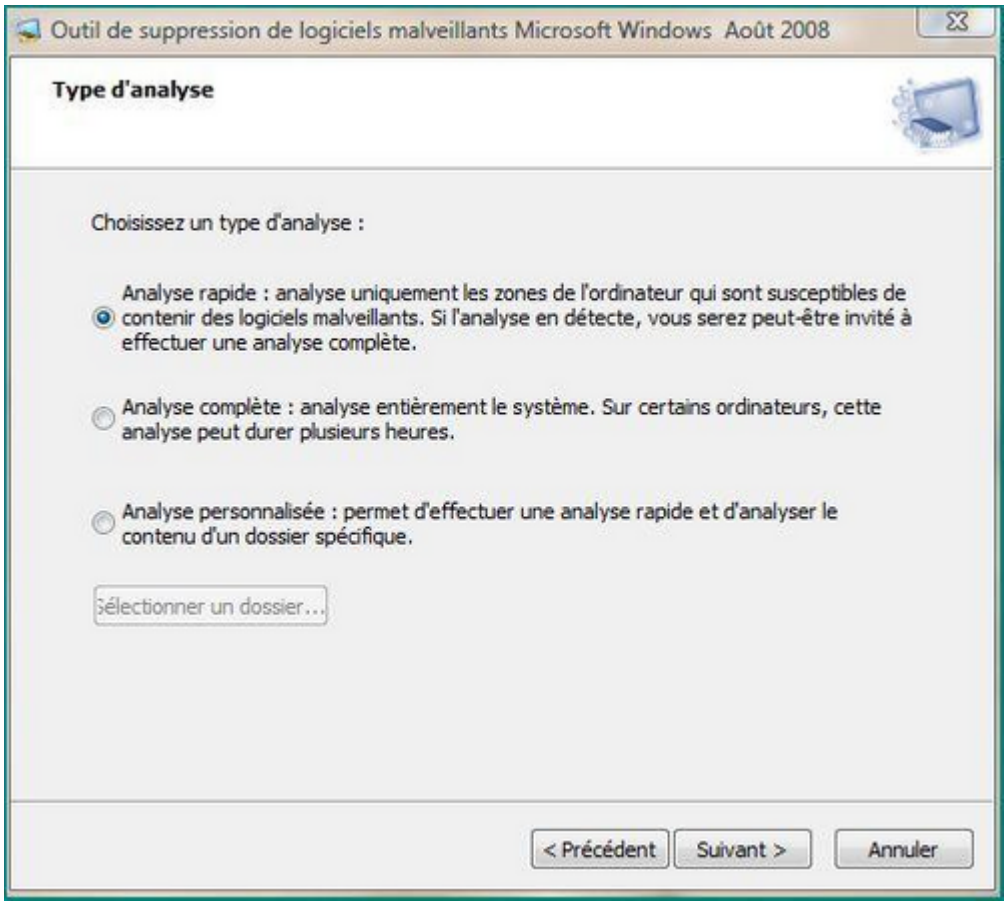

- Cliquez sur [Suivant] :

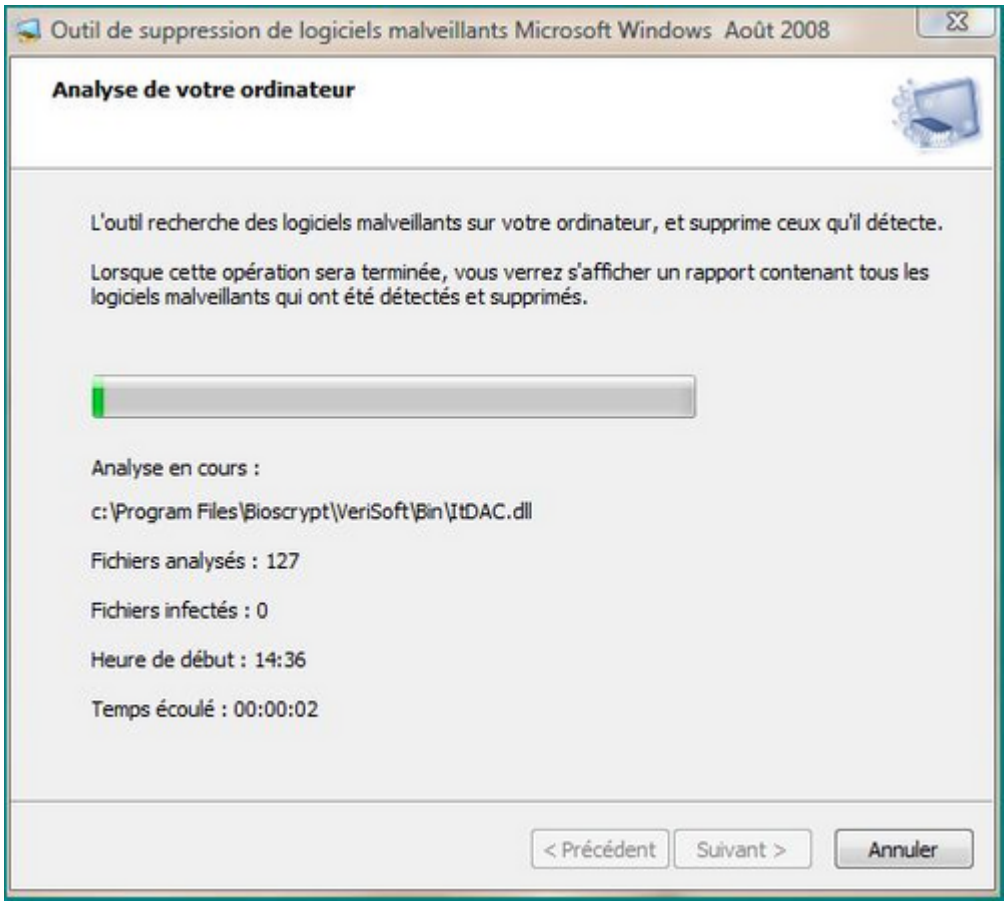

- Laissez le logiciel scanner les fichiers de votre ordinateur (selon l'analyse choisie, le scan peut durer plusieurs heures) :

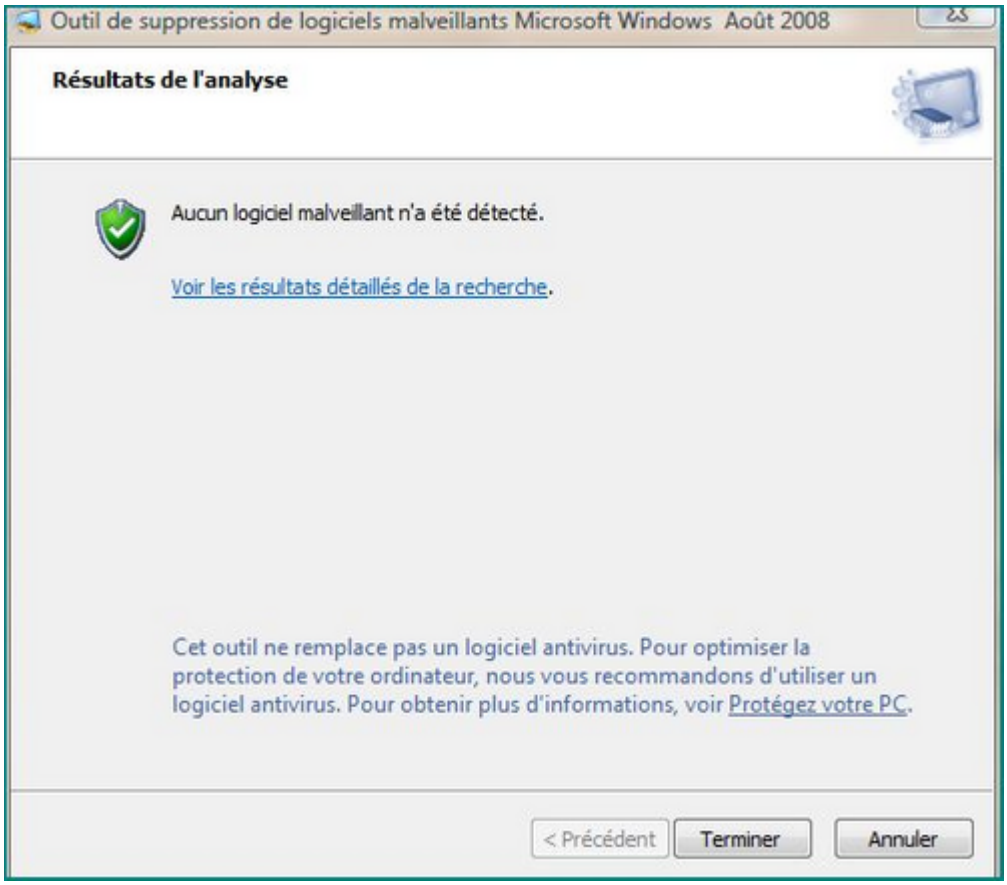

- A la fin du scan, cliquez sur [Terminer].

Réalisé sous la direction de Jean-François PILLOU, fondateur de CommentCaMarche.net.

Ce document intitulé « Outil de suppression des logiciels malveillants - Vista » issu de **CommentCaMarche** (www.commentcamarche.net) est mis à disposition sous les termes de la licence Creative Commons. Vous pouvez copier, modifier des copies de cette page, dans les conditions fixées par la licence, tant que cette note apparaît clairement.